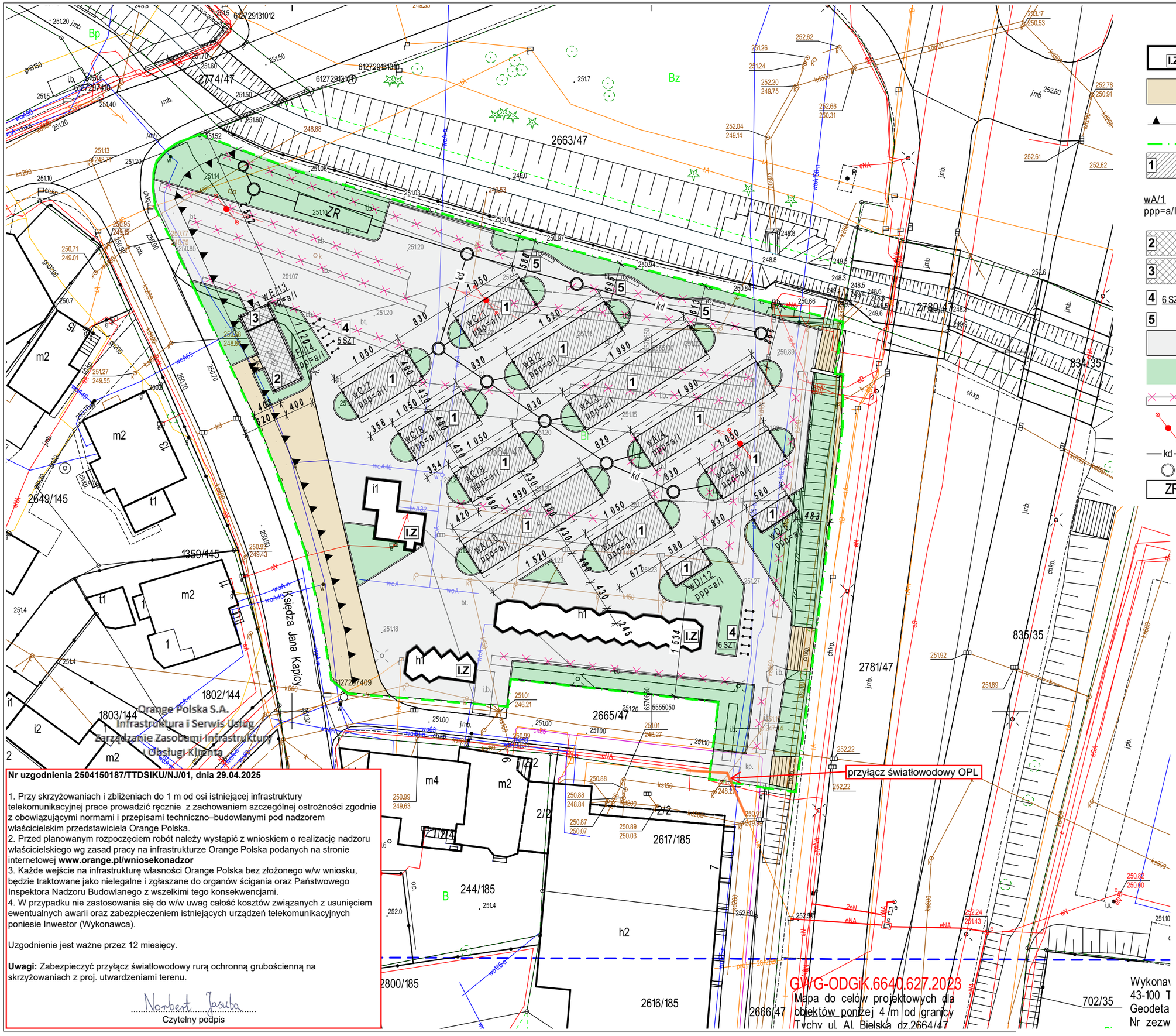

Nr uzgodnienia 2504150187/TTDSIKU/NJ/01, dnia 29.04.2025

1. Przy skrzyżowaniach i zbliżeniach do 1 m od osi istniejącej infrastruktury telekomunikacyjnej prace prowadzić ręcznie z zachowaniem szczególnej ostrożności zgodnie z obowiązującymi normami i przepisami techniczno–budowlanymi pod nadzorem właścicielskim przedstawiciela Orange Polska.
2. Przed planowanym rozpoczęciem robót należy wystąpić z wnioskiem o realizację nadzoru właścicielskiego wg zasad pracy na infrastrukturze Orange Polska podanych na stronie internetowej **www.orange.pl/wniosekonadzor**
3. Każde wejście na infrastrukturę własności Orange Polska bez złożonego w/w wniosku, będzie traktowane jako nielegalne i zgłaszane do organów ścigania oraz Państwowego Inspektora Nadzoru Budowlanego z wszelkimi tego konsekwencjami.
4. W przypadku nie zastosowania się do w/w uwag całość kosztów związanych z usunięciem ewentualnych awarii oraz zabezpieczeniem istniejących urządzeń telekomunikacyjnych poniesie Inwestor (Wykonawca).

Uzgodnienie jest ważne przez 12 miesięcy.

Uwagi: Zabezpieczyć przyłącz światłowodowy rurą ochronną grubościenną na skrzyżowaniach z proj. utwardzeniami terenu.

Norbert Jasuba
Czytelny podpis

LEGENDA:

- I.Z — ISTN.ZABUDOWA DZIAŁKI 2664/47 (do pozostawienia / bez ingerencji)
- ISTN.UTWARDZENIE - CHODNIK, PARKING, DROGA DOJAZDOWA, SCHODY TERENOWE (do pozostawienia / bez ingerencji)
- NIEPRZEKRACZALNA LINIA ZABUDOWY
- GRANICA OPRACOWANIA
- 1 — PROJEKTOWANE WIATY HANDLOWE
- wA/1, ppp=a/l — wA - TYP WIATY; /1 - NR PORZĄDKOWY; ppp=a - PROJEKTOWANY POZIOM POSADZKI; /l - ILOŚĆ KONDYGNACJI
- 2 — MIEJSCE GROMADZENIA ODPADÓW STAŁYCH
- 3 — MAGAZYN NA ELEMENTY TYMCZASOWE (namiot gastronomiczny, stoliki gastronomiczne)
- 4 6 SZT — STOJAKI NA ROWERY - 6 szt (typ U)
- 5 — ŁAWKI PARKOWE
- UTWARDZENIA - RUCH PIESZY
- TEREN BIOLOGICZNIE CZYNNY
- ISTN.ZABUDOWA DZIAŁKI 2664/47 (do likwidacji)
- ISTN.OŚWIETLENIE ULICZNE -ZASILANIE NAPOWIETRZNE (do likwidacji)
- kd — PROJ. PRZYŁACZE KANALIZACJI DESZCZOWEJ
- PROJ. STUDNIA REWIZYJNA
- ZR — PROJ. ZBIORNIK RETENCYJNY

PROJEKTANT:
mgr inż.arch.Janusz Czapski
(nr upr.24/04/SLOKK/II - specj.architektoniczna)

PROJEKTANT:

PRACOWNIA ARCHITEKTONICZNA
LABORATORIUM 21
43-100 TYCHY, ul. TARGIELA 21a - tel. 0-608-505-943

TEMAT:
PRZEBUDOWA TARGOWISKA PRZY AL.BIELSKIEJ W TYCHACH

OPRACOWANIE:	NR ARCHIWALNY: A-398/25
ZAKRES:	DATA: 03 2025

OBIEKT:
TARGOWISKO MIEJSKIE
Tychy, al.Bielska
(działka 2664/47)

NAZWA RYSUNKU:
ZAGOSPODAROWANIE

SKALA:	IL. ARK.:	NR ARKUSZA:
1:500	3	PMC.03
REWIZJA:		